

## MapKing 地圖安裝及啟動步驟

引言：由於 MapKing 提供多款地圖供各地用戶自由選擇，我們無法預知個別用戶使用那幾款地圖。因此 MapKing 的安裝程式只附帶一小幅香港灣仔區的 Demo 圖 (HK\_DEMO.MK5) 用以核實主程式是否成功安裝。要使用正式完整版本的地圖必須執行以下四個步驟：

1. 安裝MapKing™主程式
2. 從 MapKing CD 把地圖複製到 Pocket PC ( PPC )
3. 到[www.mapking.com](http://www.mapking.com) 申請地圖的註冊碼 ( Registration Code )
4. 利用註冊碼永久啟動地圖的使用權

若想在安裝前預先瀏覽 CD 上的檔案內容，可依以下步驟進行

先把 PPC 接上 PC 或 Notebook，啟動 Microsoft ActiveSync，連接成功後在 PC 的檔案瀏覽器( Explorer )或「我的電腦」內可看到「Mobile Device > My Pocket PC 」並可瀏覽裏面的檔案內容。

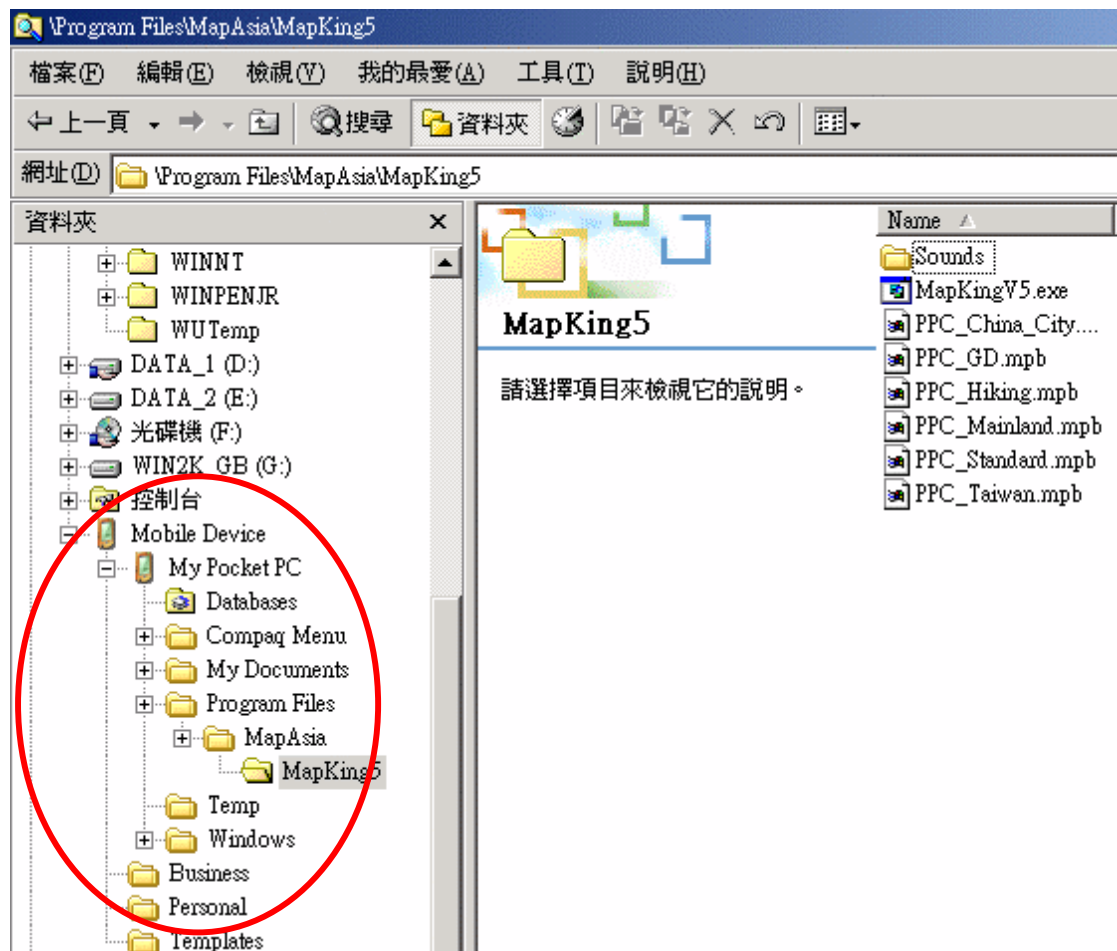

**步驟 1：安裝MapKing™主程式**

1a將Pocket PC 與桌上PC以ActiveSync進行連線

1b 插入 MapKing CD，在 Autorun 主畫面上選「繁體中文」：



1c 再選「Pocket PC 版」：

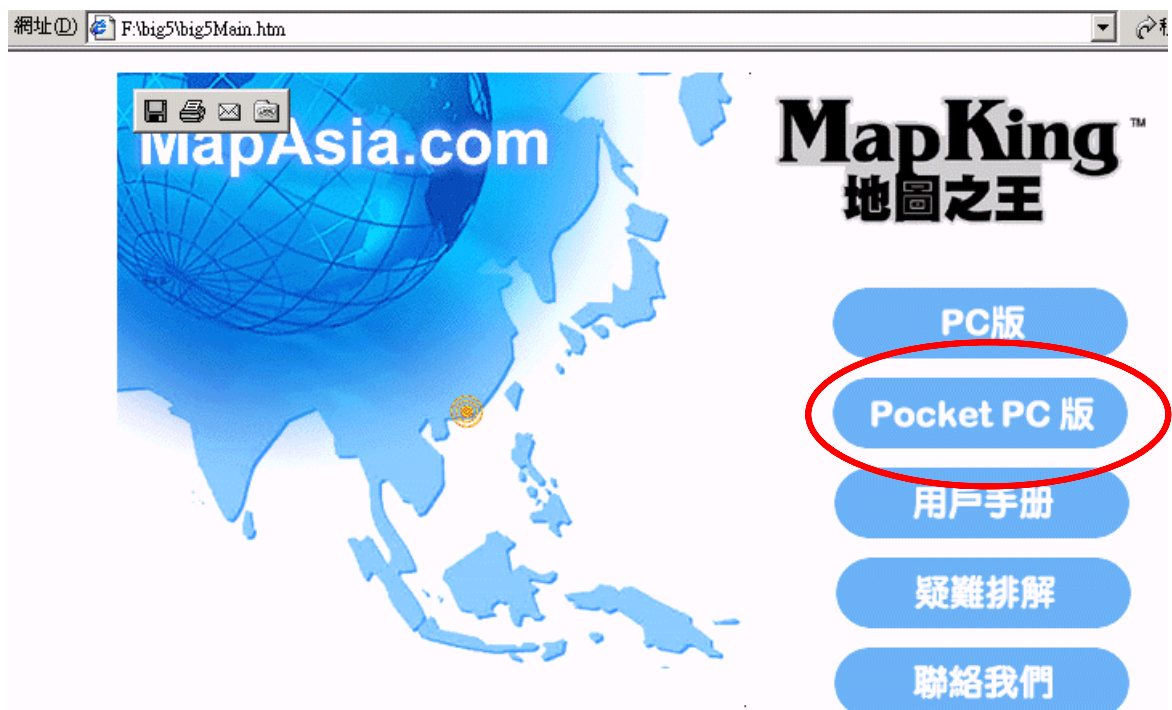

1d 再選「PPC程式安裝」系統將自動進入安裝



步驟 2：從 MapKing CD 把地圖複製到 Pocket PC

2a 在 Autorun 主畫面上選「繁體中文」再選「Pocket PC 版」：

2b 按「載入地圖」，選「香港全境地圖」或已購買之地圖：



2c 點選地圖檔“HK\_PPC\_TC.mk5”，再選「編輯 > 複製」：

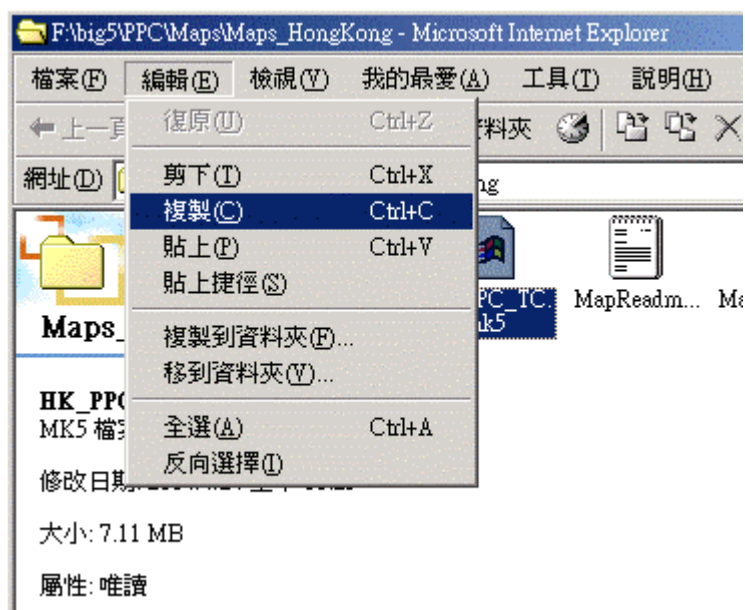
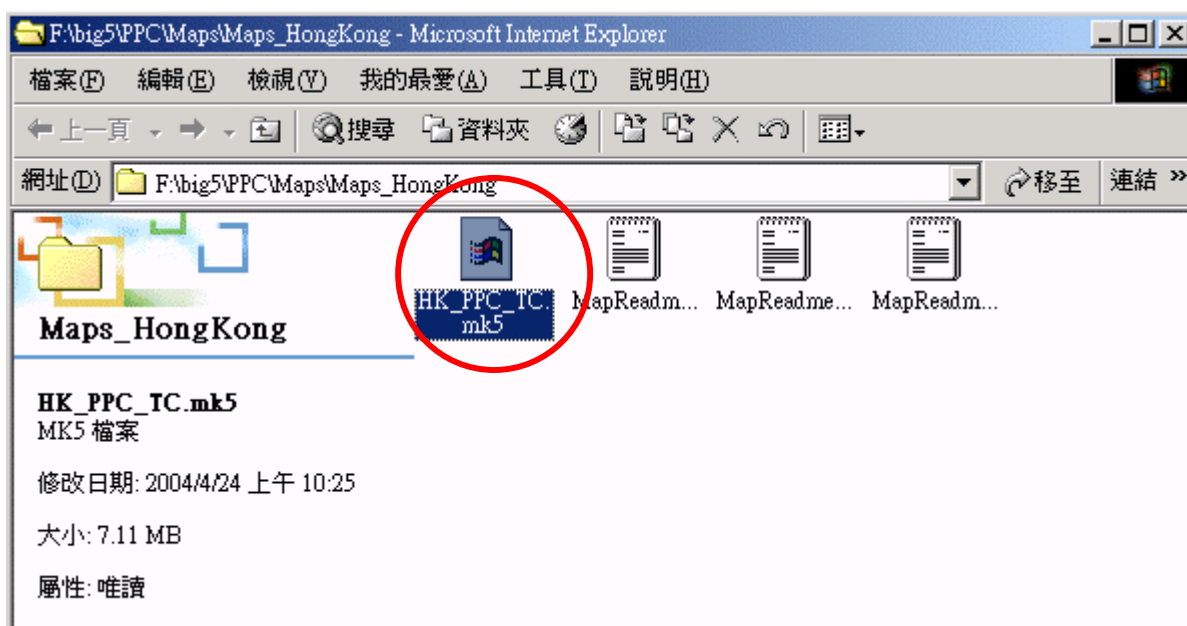

2d 接著在同一瀏覽窗口選取 Pocket PC 的“**My Documents**”資料夾。**注意 MapKing 的地圖只可放在“My Documents”資料夾內，如使用儲存插卡，亦需在儲存卡內先建立“My Documents”資料夾。**

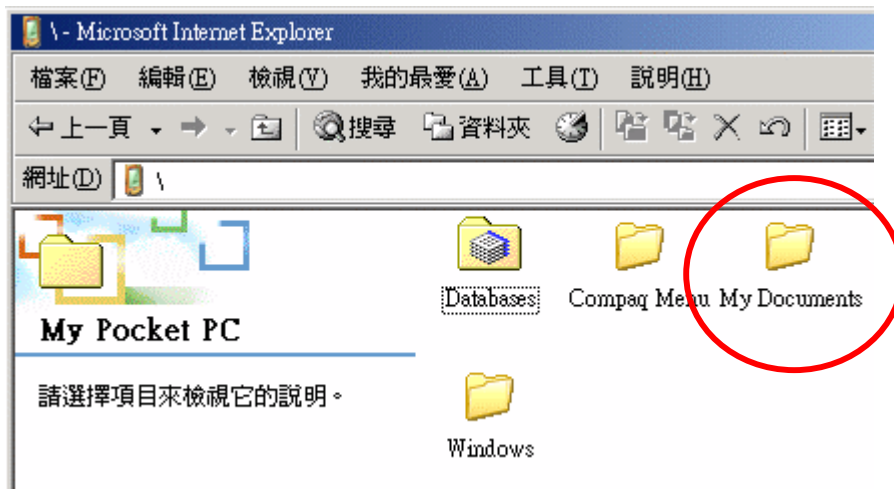

2e 選「編輯 > 貼上」把地圖抄送到 **Pocket PC** 內：

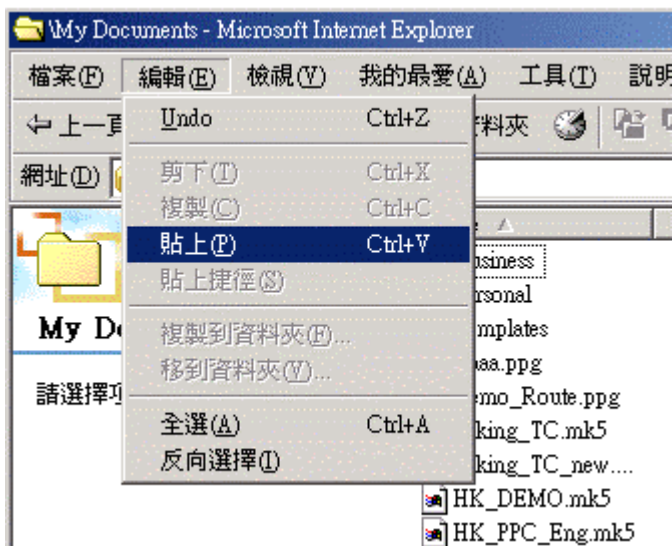

2f 如要確認是否抄送成功，可用 **Pocket PC** 內置的文件瀏覽器( **File Explorer** )檢查地圖檔有沒有在“**My Documents**”內顯示，香港地圖的檔案名稱是“**HK\_PPC\_TC.mk5**”，大小約 7.3MB。

步驟 3：到[www.mapking.com](http://www.mapking.com) 申請地圖的註冊碼（Registration Code）

3a 接上Internet，訪問MapKing網站 - [www.mapking.com](http://www.mapking.com)，在主頁選軟件註冊：

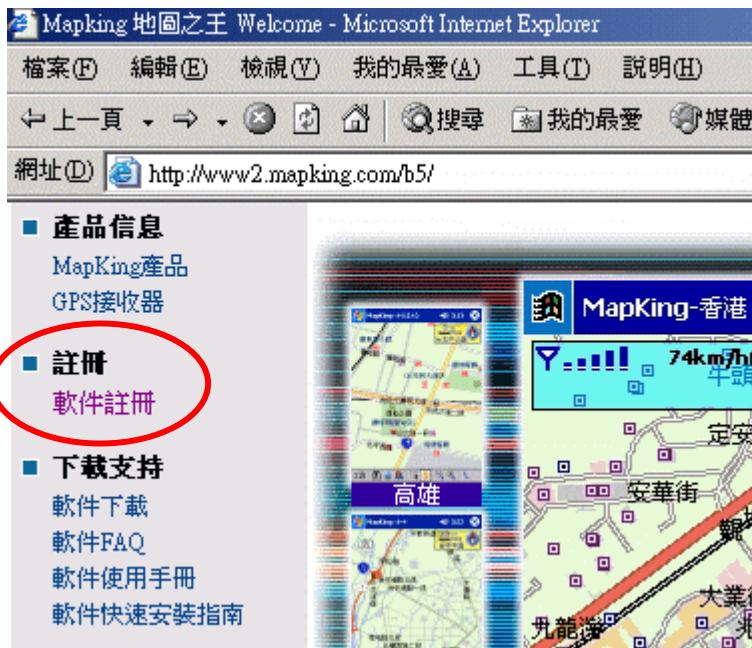

3b 輸入產品授權咭背面展示的十位「產品授權碼」，這是每一個 MapKing 地圖產品的獨立編號，相當於硬件產品的產品序號( Product Serial Number )。如果你購買了多於一個地圖產品，每個地圖都會有個別不同的授權碼並須分別註冊。輸入「產品授權碼」後按「送出查詢」：

## 註冊

MapKing PocketPC 用戶，請在此註冊。  
MapKing PocketPC user, please register here.

請輸入卡片上的產品授權碼 Please input the Product Serial Number on the membership card	
產品授權碼： (Serial_Number)	<input type="text" value="9B37N78NC8"/> *
<b>注意：</b> 為避免與數字混淆，授權碼內不包含以下字母 B, I, O, P, Z。 <b>Caution:</b> To prevent confusion with the numbers, the authorization code does not contain the following letters B, I, O, P, Z.	
<input type="button" value="送出查詢"/>	

3c 在下一個畫面輸入你的個人資料：

個人基本資料 (Personal Information)			
您的姓名： (Full_Name)	<input type="text" value="Bill Chan"/>	產品授權碼： (Serial_Number)	<input type="text" value="9B37N78NC8"/>
電子郵件： (Email_Address)	<input type="text" value="mjh@mkl.net"/>	[關於個人權益，請填入有效之電子郵件] [Please input the valid email address for verification]	
PDA 用戶名稱： (PDA_Owner_Name)	<input type="text" value="Bill"/>	[閣下在Pocket PC上登記的(繁體/英文)用戶名稱] [Traditional Chinese/English] Owner name registered in your PocketPC]	
PDA 機型： (PDA_Model)	Choose the model below. <input type="text" value="HP iPAQ 22XX"/>	或其他型號(請輸入)： Or other model (please type in):	<input type="text"/>
[此處只供參考，作為維護用途。] [This information is served for maintenance only.]			
<b>免責聲明：</b> PDA 用戶名稱註冊後不能更改，否則本公司概不負責。 <b>Disclaimer:</b> MapKing (MapAsia.com Ltd.) shall not be responsible for any alternation of the PDA owner name after registration.			
<input type="button" value="送出查詢"/>			

這裏最重要的是「PDA 用戶名稱」一項，MapKing 的註冊碼必跟 PDA 裏面輸入的用戶名稱完全吻合，因此這個名稱並非隨意輸入。「PDA 用戶名稱」請參照 Pocket PC 內「開始 (Start) > 設定 (Settings) > 我的資訊 (Owner Information) > 姓名 (Name)」這一欄的內容：

The screenshot shows the '我的資訊' (Owner Information) screen on a PDA. The '姓名' (Name) field is circled in red and contains the text 'Timmy'. Other fields include '公司' (Company), '地址' (Address), '電話號碼' (Phone Number) with value '22334455', and '電子郵件' (Email Address). At the bottom, there is a keyboard interface with a '倉英符全' (Full English Input) button.

3d 輸入所有資料後再按「送出查詢」，註冊程式便會即時回傳十六個字母的註冊碼：

軟體註冊  
其他軟體註冊

**MapAsia.com**

國圖顧問有限公司  
廣州國圖軟件有限公司  
**MapAsia.net**  
廣州國圖軟件有限公司

產品授權碼 Product Serial Number	9E37N78NC8
產品版本 Product Version	5
你的姓名 Full Name	Bill Chan
PDA用戶名稱 PDA Owner Name	Bill
電子郵箱 Email Address	mjh@mkl.net

地圖註冊碼 (Registration Code) :

香港 - HongKong : **BICPN6DL3DGFBB CJ**

請保留此註冊碼。在啟動MapKing(PocketPC)時，按照所選擇的地圖，輸入適當的註冊碼。如註冊上出現問題，請與我們聯系 support@mapa:

Please keep this registration code. When starting the Map, open the map and input the relevant registration code. Please feel free to contact us by emailing support@mapas

列印此頁

請列印或用其他方法備份註冊碼及相配對之用戶名稱供將來參考。

### 步驟 3：利用註冊碼永久啟動地圖的使用權

取得地圖註冊碼後，再次在 Pocket PC 內啟動 MapKing。假如先打開的仍然是 Demo 圖，請選「工具(Tools) > 選擇地圖(Switch Map)」然後選香港全圖“HK\_PPC\_TC.mk5”，此時系統便會彈出一個註冊頁，輸入 16 位註冊碼後按「Register」，再在下一個畫面按「OK」便可完成整個程序。



- 文件完 -